

Ur Riksskatteverkets författningssamling

Nedan återges helt eller delvis vissa av RSV:s föreskrifter som är av särskild betydelse vid 1986 års taxering och som inte influtit i meddelandeserien RSV Dt.

RSFS 1985:1 Utkom från trycket
den 28 februari 1985

Riksskatteverkets föreskrifter om normalbelopp för kalenderåret 1985 för ökade levnadskostnader vid tjänsteresa i enskild tjänst;¹

utfärdade den 25 januari 1985.

Riksskatteverket (RSV) fastställer med stöd av punkt 3 av anvisningarna till 33 § kommunalskattelagen (1928:370), KL, följande normalbelopp för ökade levnadskostnader vid tjänsteresa i enskild tjänst att gälla för kalenderåret 1985.

Inrikes resa

Förrättningens art	Avdrag medges med	Avdragets fördelning		
		Bo- stad	Kost	Diverse småut- gifter
Kortidsförrättning samt första 15 dygnet av varje långtidsförrättning	251	55	180	16
Långtidsförrättning fr o m 16 dygnet	151	33	108	10
Endagsförrättning som varat mer än 4 men ej mer än 10 timmar i följd	50	—	50	—
Endagsförrättning som varat mer än 10 timmar i följd	100	—	100	—

¹ Senast gällande belopp, se RSFS 1984:1; RSV Dt 1984:1 resp RSFS 1984:4; RSV Dt 1984:2

RSFS 1985:18 Utkom från trycket
den 25 september 1985

Riksskatteverkets föreskrifter om omräkningstal för beräkning av realisationsvinst vid avyttring av fastighet att tillämpas vid 1986 års taxering;¹

utfärdade den 20 augusti 1985.

¹ Jfr RSFS 1984:40 RSV Dt 1984:8.

Omräkningstal för beräkning av realisationsvinst vid avyttring av fastighet.²

1 § Riksskatteverket (RSV) fastställer med stöd av punkt 2 a elfte stycket av anvisningarna till 36 § kommunalskattelagen (KL) nedan angivna omräkningstal att användas för beräkning av realisationsvinst vid avyttring av fastighet under kalenderåret 1985.

År	Omräkningstal	År	Omräkningstal
1952	6,97	1969	3,97
1953	6,86	1970	3,72
1954	6,81	1971	3,46
1955	6,60	1972	3,26
1956	6,32	1973	3,06
1957	6,06	1974	2,78
1958	5,78	1975	2,53
1959	5,74	1976	2,30
1960	5,52	1977	2,06
1961	5,39	1978	1,87
1962	5,16	1979	1,75
1963	5,02	1980	1,54
1964	4,85	1981	1,37
1965	4,62	1982	1,26
1966	4,35	1983	1,16
1967	4,16	1984	1,07
1968	4,08	1985	1,00

Omräkningstal för omräkning av uppskovsbelopp vid beräkning av realisationsvinst eller realisationsförlust vid avyttring av ersättningsfastighet.

2 § RSV fastställer vidare med stöd av bestämmelserna i 11 § andra stycket lagen (1978:970) om uppskov med beskattning av realisationsvinst nedan angivna omräkningstal att användas vid omräkning av uppskovsbelopp, som hänför sig till fastighet som avyttrats efter utgången av mars månad 1976.

² Betr omräkningstal vid beräkning av realisationsvinst enligt äldre regler i fall som avses i punkt 11 av ikraftträdandebestämmelserna till SFS 1976:343, se RSFS 1985:19.

År för förvärv av ersättningsfastigheten	Omräkningstal
1975 och tidigare	1,75
1976	1,54
1977	1,37
1978	1,26
1979	1,16
1980	1,07
1981 och senare	1,00

Dessa föreskrifter träder i kraft fyra veckor efter den dag då föreskrifterna enligt uppgift på dem har utkommit från trycket och tillämpas vid 1986 års taxering.

RSFS 1985:19 Utkom från trycket
den 12 september 1985

**Riksskatteverkets föreskrifter
om omräkningstal för beräkning av realisationsvinst vid
avyttring av fastighet enligt punkt 11 av ikraftträdande-
bestämmelserna till äldre regler om realisationsvinstbe-
skattning (SFS 1976:343) att tillämpas vid 1986 års
taxering;¹**

utfärdade den 20 augusti 1985.

Riksskatteverket (RSV) fastställer nedan angivna omräkningstal att användas för beräkning av realisationsvinst vid avyttring av fastighet enligt äldre regler i fall som avses i punkt 11 av ikraftträdandebestämmelserna till SFS 1976:343 vid avyttring under kalenderåret 1985.

¹ Jfr RSFS 1984:41, RSV Dt 1984:9.

Anskaffningsår ²	Omräknings-tal	Anskaffningsår ²	Omräknings-tal
1914	22,47	1931	14,22
1915	19,54	1932	14,50
1916	17,28	1933	14,88
1917	13,70	1934	14,78
1918	9,69	1935	14,50
1919	8,38	1936	14,31
1920	8,35	1937	13,96
1921	9,73	1938	13,62
1922	12,02	1939	13,30
1923	12,91	1940	11,83
1924	12,91	1941	10,45
1925	12,69	1942	9,69
1926	13,14	1943	9,56
1927	13,30	1944	9,60
1928	13,22	1945	9,64
1929	13,38	1946	9,60
1930	13,79	1947	9,36

² Resp det år till vilket ingångsvärdet eller de avdragsgilla förbättringskostnaderna m m hänför sig.

Anskaffningsår ¹	Omräknings-tal	Anskaffningsår ¹	Omräknings-tal
1948	8,92	1961	5,39
1949	8,78	1962	5,16
1950	8,68	1963	5,02
1951	7,49	1964	4,85
1952	6,97	1965	4,62
1953	6,86	1966	4,35
1954	6,81	1967	4,16
1955	6,60	1968	4,08
1956	6,32	1969	3,97
1957	6,06	1970	3,72
1958	5,78	1971	3,46
1959	5,74	1972	3,26
1960	5,52	1973	3,06

Anskaffningsår ¹	Omräkningstal	Anskaffningsår ¹	Omräkningstal
1974	2,78	1980	1,54
1975	2,53	1981	1,37
1976	2,30	1982	1,26
1977	2,06	1983	1,16
1978	1,87	1984	1,07
1979	1,75	1985	1,00

¹ Resp det år till vilket ingångsvärdet eller de avdragsgilla förbättringskostnaderna m m hänför sig.

Dessa föreskrifter träder i kraft fyra veckor efter den dag då föreskrifterna enligt uppgift på dem har utkommit från trycket och tillämpas vid 1986 års taxering.

RSFS 1985:21 Utkom från trycket
den 19 september 1985

**Riksskatteverkets föreskrifter
om inflationstal och omräkningstal vid beräkning av
vinstdelningsunderlag enligt lagen (1983:1086) om
vinstdelningsskatt;**

utfärdade den 20 augusti 1985.

RSV fastställer med stöd av förordningen (1984:740) med bemyndigande för riksskatteverket enligt lagen (1983:1086) om vinstdelningsskatt nedan angivna inflationstal och omräkningstal att användas vid beräkning av vinstdelningsunderlag avseende beskattningsår för vilket taxering sker år 1986.

Inflationstal: 0,07

Omräkningstal:

Anskaffningsår	Omräkningstal	Anskaffningsår	Omräkningstal
1973	3,06	1979	1,75
1974	2,78	1980	1,54
1975	2,53	1981	1,37
1976	2,30	1982	1,26
1977	2,06	1983	1,16
1978	1,87	1984	1,07
		1985	1,00

Dessa föreskrifter träder i kraft fyra veckor efter den dag, då föreskrifterna enligt uppgift på dem har utkommit från trycket, och tillämpas vid 1986 års taxering.

RSFS 1985:23 Utkom från trycket
den 15 oktober 1985

Riksskatteverkets föreskrifter om beräkning av produktionskostnaden för djur på jordbruksfastighet; 1986 års taxering

utfärdade den 17 september 1985.

Riksskatteverket (RSV) har med stöd av förordningen (1980:763) med bemyndigande för riksskatteverket att fastställa föreskrifter för beräkning av produktionskostnad för djur på jordbruksfastighet m m beslutat meddela följande föreskrifter.

1 § Lager av djur på jordbruksfastighet får inte tas upp till lägre belopp än 50 % av den genomsnittliga produktionskostnaden. Inkuransavdrag medges inte.

2 § För 1986 års taxering fastställer RSV produktionskostnaden till belopp, som framgår av bilaga 1. Beloppen tillämpas således i fråga om beskattningsår, som gått till ända någon gång under tiden den 1 mars 1985 – 28 februari 1986.

3 § Har produktionskostnaden inte fastställts (t ex i fråga om särskilt dyrbara avelsdjur) får djuret tas upp till lägst 50 % av det lägsta av anskaffningsvärdet och allmänna saluvärdet.

Dessa föreskrifter träder i kraft fyra veckor efter den dag då föreskrifterna enligt uppgift på dem utkommit från trycket och tillämpas vid 1986 års taxering.

DJUR PÅ JORDBRUKSFÄSTIGHET

Bilaga 1

(I beloppen har mervärdeskatt inte inräknats. Beloppen tillämpas även av den som inte är redovisningsskyldig för mervärdeskatt.)

HÄSTAR

(Ej tävlings- eller ridhästar)

Produktionskostnad per djur vid olika ålder

Draghästar

Yngre hästar (4 – 15 år) kr	Äldre hästar (över 15 år) kr
5 600	4 300

Unghästar

Åldersklass eller motsvarande	kr
Föl	1 900
Ett – åringar	2 600
Två – åringar	4 100
Tre – åringar	5 300

NÖTKREATUR

Mjölkkor, dikor, amkor

Produktionskostnad per djur vid olika levande vikt

Levande vikt, kg	kr
400	4 000
500	4 400
600	4 800
700	5 200

Ungnöt

(kvigor och kvigkalvar)

Produktionskostnad per djur vid olika ålder

Åldersklass	kr
Över 2 år	4 800
1–2 år	3 700
Under 1 år	1 800

Gödnöt

Produktionskostnaden för gödnöt beräknas till 11:00 kr per kg levande vikt.

SVIN

Avelssvin

Produktionskostnaden för galtar och suggor (gyltor) beräknas till 1 700 kr per djur.

Smågrisar och gödsvin

Produktionskostnad per djur efter åldersklass

Åldersklass	kr
Smågrisar under 2 mån	230
Gödsvin 2–4 mån	360
Gödsvin 4–6 mån	570
Gödsvin över 6 mån	750

FÅR

Baggar och tackor

Produktionskostnad per djur vid olika levande vikt

Levande vikt, kg	kr
30	360
50	430
70	500
90	570

HÖNS

Produktionskostnaden för höns beräknas till 15:00 kr per styck.

RSFS 1985:24 Utkom från trycket
den 4 oktober¹⁹⁸⁵

Riksskatteverkets föreskrifter om belopp för kalenderåret 1985 för ökade levnadskostnader för yrkesfiskare;¹

utfärdade den 4 september 1985.

Riksskatteverket fastställer med stöd av punkt 19 av anvisningarna till 29 § kommunalskattelagen följande belopp avseende högsta normala ökning i levnadskostnaden för yrkesfiskare att gälla för kalenderåret 1985.

Havsfiske	56 kr/dygn
Annat yrkesfiske (hemmafiske)	28 kr/dygn.

Dessa föreskrifter träder i kraft fyra veckor efter den dag då föreskrifterna enligt uppgift på dem utkommit från trycket och tillämpas fr o m 1986 års taxering.

¹ Belopp för kalenderåret 1984 se RSFS 1984:50; RSV Dt 1984:17

RSFS 1985:31 Utkom från trycket
den 8 november 1985

**Riksskatteverkets föreskrifter
om beräkning av avdrag för framtida utgifter för hantering av utbränt kärnbränsle, radioaktivt avfall o d ;**

utfärdade den 23 oktober 1985.

Riksskatteverket föreskriver — med stöd av förordningen (1979:27) med bemyndigande för riksskatteverket att utfärda föreskrifter för beräkning av avdrag för framtida utgifter för hantering av utbränt kärnbränsle m m — att avdraget för avsättning för utgifter för hantering av låg- och medelaktivt avfall inte får överstiga 1 krona per kärnkraftgenererad MWh som hänför sig till verksamhet som bedrivits under beskattningsåret eller tidigare.

Föreskrifterna träder i kraft fyra veckor efter den dag, då föreskrifterna enligt uppgift på dem har utkommit från trycket, och tillämpas vid 1986 års taxering. Dessa föreskrifter ersätter föreskrifterna i RSFS 1983:67, RSV Dt 1983:26, som dock skall tillämpas för tid som ligger före ikraftträdandet.

RSFS 1985:32 Utkom från trycket
den 25 november 1985

**Riksskatteverkets föreskrift
om värdet av naturaförmån i form av kost och bostad vid beräkning av redaravgift för utgiftsåret 1986.**

utfärdad den 6 november 1985.

Med stöd av 13 d § sjömansskattekungörelsen (1958:301) föreskriver riksskatteverket att värdet av naturaförmån i form av kost och logi eller motsvarande till arbetstagare som avses i 1 § 1 mom lagen (1958:295) om sjömansskatt skall vara 1 175 kr per månad.

Denna föreskrift träder i kraft fyra veckor från den dag då föreskriften enligt uppgift på den utkom från trycket och tillämpas vid beräkning av redaravgift för år 1986.

RSFS 1985:34 Utkom från trycket
den 4 december 1985

**Riksskatteverkets föreskrifter
för beräkning av arbetstagares kostnader i viss verksam-
het vid beräkning av arbetsgivaravgift för utgiftsåret
1986**

utfärdade den 28 november 1985.

Med stöd av 63a § uppbördsförordningen (1967:626) föreskriver riksskatteverket följande.

1 § Arbetsgivare får för vissa grupper av arbetstagare göra kostnadsavdrag från utgiven bruttolön enligt vad som sägs i dessa föreskrifter.

2 § Skogskörare för egen skogsbruksmaskin (traktor) med skillnadsbeloppet mellan utgiven bruttolön inklusive semesterersättning och semesterlön och antalet arbetade timmar multiplicerat med 52,50 kr eller, om arbetstiden inte registrerats, enligt följande tabell:

Traktorns nyanskaffningsvärde i kr	Avdrag i % av bruttolönen
– intill 118 000	55
118 000 intill 171 000	60
171 000 intill 225 000	65
225 000 intill 278 000	70
278 000 intill 332 000	75
332 000 –	80

Skogskörare för egen häst och eget fordon: med 35 % av bruttolönen.

3 § Skogshuggare, som håller egen motorsåg och inte får särskild kostnadsersättning för denna: med 15 % av bruttolönen.

4 § Hemarbetare hos industriföretag m fl som i arbetet använder egna maskiner för sömnad o d: med 15 % av bruttolönen.

5 § Fritidsombud hos försäkringsbolag: med 30 % av bruttolönen.

6 § Musiker och sångartister: med 30 % av gaget. Som gage betraktas inte traktaments- och resekostnadsersättning.

Dessa föreskrifter träder i kraft fyra veckor efter den dag då föreskrifterna enligt uppgift på dem utkommit från trycket och tillämpas vid beräkning av arbetsgivaravgift för utgiftsåret 1986.

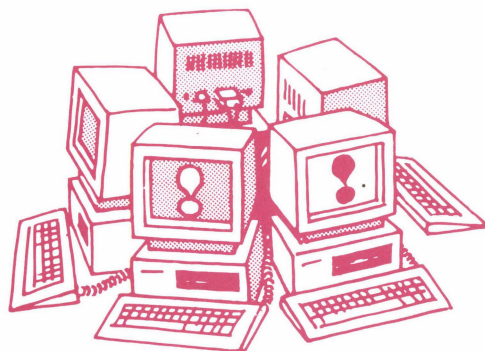

Hogias programvaror för:

- Minidatorer**
- Nätverk**
- Persondatorer**

**... kopplade till stordator-
miljöer via Hogia Link!**

 Hogia data

Ängsvägen 7, 444 00 Stenungsund. Tel. 0303-805 10.

Returneras vid obeställbarhet
till utgivaren
SKATTENYTT
Box 5, 793 01 Leksand
som erlärger returportot

5 1
SVENSSON 30

9-0

7573
01

LINNEGATAN 53 9VÅN
413 08 GÖTEBORG

CGS-klient — en ny epok i klientredovisning

— CGS passar nästan alla dagens mikrodatorer —

- ENKELHET
- SÄKERHET
- KONTROLL
- BÄTTRE
• RAPPORTER

CGS 85 04 01 Test ARGRUNDIBOKFÖRING		TOTALT	32525 25	
VERNR 122		PERIOD	25552 10	
TEXT	FSGSKAPPORT	RESULTAT		
RAD	KONTO	DEBIT	KREDIT	MOMS ¹⁾
1	3011 01 FSG SOLNA		8100 00	1
2	2410 02G MOMS100%		1900 00	
3	3011 02 FSG SUNDVÄRBERG		6075 00	1
4	2410 02G MOMS100%	17500,00	1425 00	
5	1010 KASSA			
VERSUMMA		17500,00	17500,00	
DIFF		0,00	KONTOSALDO	12525 30

TREVLIGA PRISER:

Exempel: 24.000:—
+ för CGS-klient-system
med dator, skrivare och
terminal.

Säkerhet och kontroll tack vare att:

- SALDOT skrivs på samma inställdt konto
- RESULTATET skrivs ut på samma sätt som i originalmen
- TEXT kan anges per kontrosgrad!
- VARNINGSSIGNAL ges för "oväntlig trans."
- INGA TAPPADE BELOPP vid strömbrott o.dyl

Betydande tidsbesparing tack vare:

- INGA belopp med minusstecken
- MOMSAUTOMATIK på ing. och utg. moms
- UTLAMNING av var. saldo med en tangent
- BÄCKA MARKÖREN direkt vid felslag till önskad rad, ratta telet

- RYMMER 99 konteringar/verifikat
- KONTOUTDRAG på skärm lär 5—10 sek
- VÄNTETID på rapporter 5—10 sek
- RAPPORTKO med alla rapporter

Massor av andra linesser:

- AUTOMATISK bokföring, f.ex. soc. avg.
- 99 kostnadsställen/projekt kan anges
- ÅRSHUVUDBOK, per kontor-intervall
- SKAPA SJÄLV dina rapporter exakt som dina kunder vill ha dem: 99 stycken lär plats! Exempel: NYCKELTAL, UPPBORDSDEKLARATION, LEDAR-RAPPORT

- UTRYMMESNAL LAGRING. På en diskett lagras upp till 10 förelag. På en 10 MB skiva rymms 120—140 förelag. Två räkenskapsår rymms på samma skiva
- KAN BYGGAS UT med hela 32 arbetsplatser!

Mer än bokföring:

- I vår version av CGS ingår även program för:
 - Skatteplanering
 - VDS-kalkyler
 - Årsbokslut
 - Deklarationsutskrift
 - Fakturering

Skicka mer information!

Namn

Adress

Postadress

Telefon

DATAATIONALISERING AB



Huvudkontor: Kyrkogatan 9, 199 31 Enköping, Tel. 0171-386 90.